

SPITZ, HOSPITALISMO Y SU IMPACTO EN EL DESARROLLO INFANTIL



LA IMPORTANCIA DEL AFECTO TEMPRANO EN EL
DESARROLLO EMOCIONAL Y COGNITIVO

MARÍA AGUILERA, PAULA BUSTO, MARÍA ASUNCIÓN MARÍN, IRENE COLÓN, GEMA
LUQUE Y EMMA GARCÍA



1. INTRODUCCIÓN

EL HOSPITALISMO ES UN SÍNDROME PSICOLÓGICO QUE AFECTA EL DESARROLLO EMOCIONAL, COGNITIVO Y FÍSICO DE NIÑOS PEQUEÑOS DEBIDO A LA FALTA DE AFECTO Y ESTIMULACIÓN.

CONTEXTO HISTÓRICO: RENÉ SPITZ, PSICOANALISTA DE LOS AÑOS 1940.
OBSERVACIONES EN HOSPITALES Y ORFANATOS: EFECTOS DE LA PRIVACIÓN EMOCIONAL EN NIÑOS.



DESARROLLO DEL CONCEPTO

Realizó investigaciones pioneras sobre el desarrollo emocional de los niños en:

- hospitales
- orfanatos

Donde los pequeños recibían atención física adecuada, pero carecían de **contacto cercano** y **afecto emocional**.

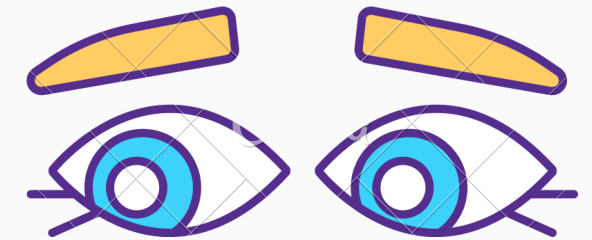

Spitz observó que muchos de ellos mostraban un retraso significativo en su desarrollo emocional, cognitivo y social debido a la falta de estímulo afectivo y contacto



DESARROLLO DEL CONCEPTO

En sus estudios, Spitz introdujo conceptos clave como el de **hospitalismo**,

Término que describe los efectos negativos de la privación afectiva prolongada en niños institucionalizados.

Spitz destacó que el vínculo afectivo temprano, especialmente durante los primeros meses y años de vida, es esencial para un desarrollo saludable.

Este vínculo proporciona no solo un **entorno seguro** para que el niño explore el mundo, sino también una **base emocional** que influye en su capacidad para:

formar relaciones futuras
regular emociones
adaptarse a situaciones adversas.



TRES ASPECTOS PRINCIPALES

PRIVACIÓN AFECTIVA:

- Ausencia de interacción cálida con una figura de apego.

IMPACTO EN EL DESARROLLO:

- Retrasos en el crecimiento físico y cognitivo.

APATIA Y DEPRESIÓN INFANTIL:

- Niños que muestran falta de interés en el entorno y timidez social.

3. MANIFESTACIONES CLÍNICAS

Síntomas Físicos	Síntomas Emocionales	Síntomas Cognitivos
Pérdida de peso o falta de ganancia adecuada.	Llanto persistente, progresando a apatía.	Poca respuesta a estímulos del entorno.
Enfermedades frecuentes por inmunidad debilitada.	Retraso en hitos del desarrollo (hablar, caminar, etc.).	Dificultades en el aprendizaje y el juego.

4. IMPACTO A LARGO PLAZO

Trastornos del apego en la infancia y adultez:

-Dificultades en la relación con otros.

Dificultades emocionales y sociales persistentes:

- Ansiedad, retraimiento.

Retrasos permanentes:

-En casos severos, afectación en el desarrollo general.



INFLUENCIA DE LOS TIPOS DE FAMILIA

TIPOS DE FAMILIA

- Familia nuclear
- Familia monoparental
- Familia de padre/ madre soltera
- Pareja no casada e hijo
- Familia extensa o amplia
- Familia ensamblada
- Familia homoparental

- Familia disfuncional: no satisface las necesidades de sus miembros
- Familia funcional: afronta los cambios de agentes estresores

FAMILIA ADICIONALES

- Familia adoptiva
- Familia de acogida:
- Familia sin hijos (pareja conviviente):
- Familia transnacional:
- Familia poliamorosa:

- Familia unipersonal:
- Familia comunitaria:
- Familia migrante:
- Familia reconstruida sin convivencia:
- Familia intercultural





INFLUENCIA DE LA FAMILIA CON EL HOSPITALISMO

LA INFLUENCIA DE LOS TIPOS DE FAMILIA EN EL HOSPITALISMO ES CLAVE, YA QUE UN ENTORNO AFECTIVO Y VÍNCULOS SÓLIDOS PROTEGEN A LOS NIÑOS DEL IMPACTO DE LA PRIVACIÓN EMOCIONAL. EN CAMBIO, LA FALTA DE CUIDADO EMOCIONAL EN ALGUNAS FAMILIAS PUEDE AUMENTAR EL RIESGO DE ESTE SÍNDROME, ESPECIALMENTE EN CONTEXTOS INSTITUCIONALES, DESTACANDO LA IMPORTANCIA DE POLÍTICAS QUE FORTALEZCAN EL ROL AFECTIVO EN TODAS LAS ESTRUCTURAS FAMILIARES.

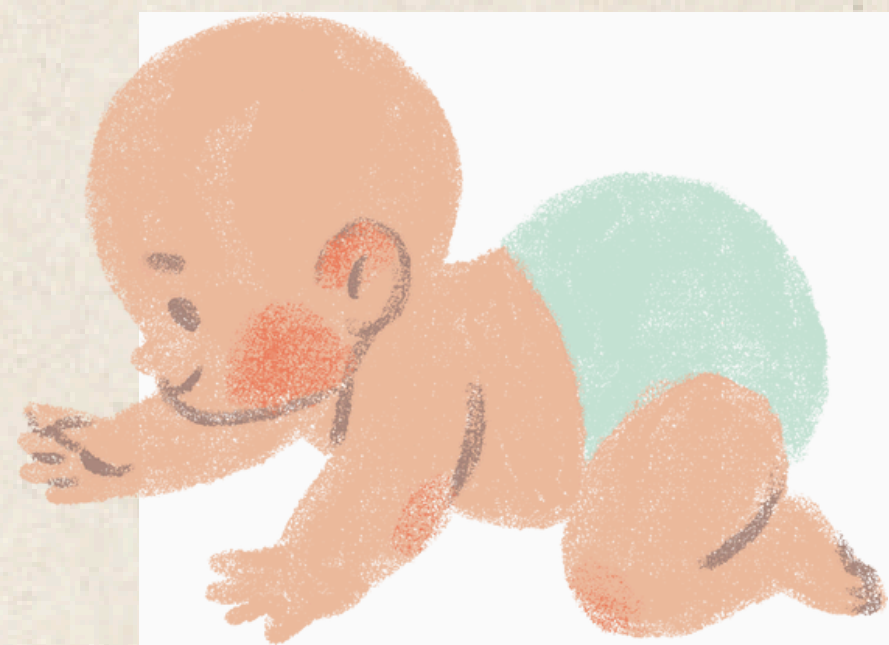

SPITZ HOSPITALARIO Y EL APEGO TEMPRANO



TRASTORNO EMOCIONAL Y FÍSICO CAUSADO POR LA AUSENCIA DE VÍNCULOS AFECTIVOS EN NIÑOS INSTITUCIONALIZADOS.

IMPORTANCIA DEL APEGO TEMPRANO:

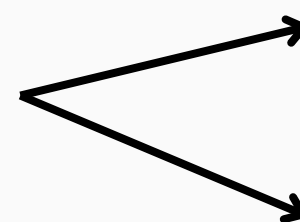

VÍNCULOS SEGUROS FOMENTAN EL DESARROLLO EMOCIONAL, COGNITIVO Y SOCIAL.

LA FALTA DE CONTACTO AFECTIVO IMPACTA NEGATIVAMENTE EN LA SALUD FÍSICA Y PSICOLÓGICA

ROL DE LAS FIGURAS CUIDADORAS: PROVEEN INTERACCIÓN AFECTIVA Y ATENCIÓN PERSONALIZADA, ESENCIALES PARA PREVENIR Y MANEJAR ESTE TRASTORNO.

ESTRATEGIAS DE PREVENCIÓN Y MANEJO

Entrenamiento a cuidadores:

- Promoción de interacciones sensibles (juego, contacto físico, comunicación positiva).

Adopción y reunificación familiar:

- Políticas que prioricen entornos familiares seguros y amorosos.

Terapias especializadas:

- Juegos terapéuticos, estimulación sensorial y apoyo emocional para niños afectados.



EJEMPLOS DE PRÁCTICAS EXITOSAS

Orfanatos en Rumania: Rediseño hacia un cuidado individualizado mejoró el desarrollo infantil.

Método "Canguro Madre": Contacto piel con piel y cuidado afectivo fortalecen el apego temprano.

Hogares familiares en Sudáfrica: Grupos pequeños con cuidadores estables reducen el impacto del spitz hospitalario.



CONCLUSIÓN

EL TRABAJO DE RENÉ SPITZ DEMOSTRÓ CÓMO LA FALTA DE AFECTO TEMPRANO AFECTA PROFUNDAMENTE EL DESARROLLO INFANTIL. SUS HALLAZGOS IMPULSARON MEJORAS EN EL CUIDADO EMOCIONAL EN HOSPITALES Y ORFANATOS, SUBRAYANDO LA IMPORTANCIA DEL APEGO PARA EL BIENESTAR DE LOS NIÑOS.

BIBLIOGRAFIA

ORGANIZACIÓN MUNDIAL DE LA SALUD (2004). CARING FOR CHILDREN IN INSTITUTIONS: IMPROVING STANDARDS OF CARE AND MENTAL HEALTH OUTCOMES. OMS.
PROPORCIONA UNA VISIÓN CONTEMPORÁNEA SOBRE CÓMO LAS INSTITUCIONES PUEDEN ABORDAR LA PRIVACIÓN AFECTIVA.

AINSWORTH, M. D. S., & BOWLBY, J. (1991). AN ETHOLOGICAL APPROACH TO PERSONALITY DEVELOPMENT. AMERICAN PSYCHOLOGIST, 46(4), 333-341.
EXPLORA EL IMPACTO DEL APEGO TEMPRANO EN EL DESARROLLO, RELACIONÁNDOLO CON OBSERVACIONES DE CASOS COMO LOS ESTUDIADOS POR SPITZ.

SPITZ, R. A. (1945). HOSPITALISM: AN INQUIRY INTO THE GENESIS OF PSYCHIATRIC CONDITIONS IN EARLY CHILDHOOD. THE PSYCHOANALYTIC STUDY OF THE CHILD, 1, 53-74.
ARTÍCULO FUNDAMENTAL EN EL QUE SPITZ INTRODUCE EL CONCEPTO DE HOSPITALISMO, DETALLANDO SUS OBSERVACIONES EN NIÑOS INSTITUCIONALIZADOS.



¡MUCHAS
GRACIAS!

